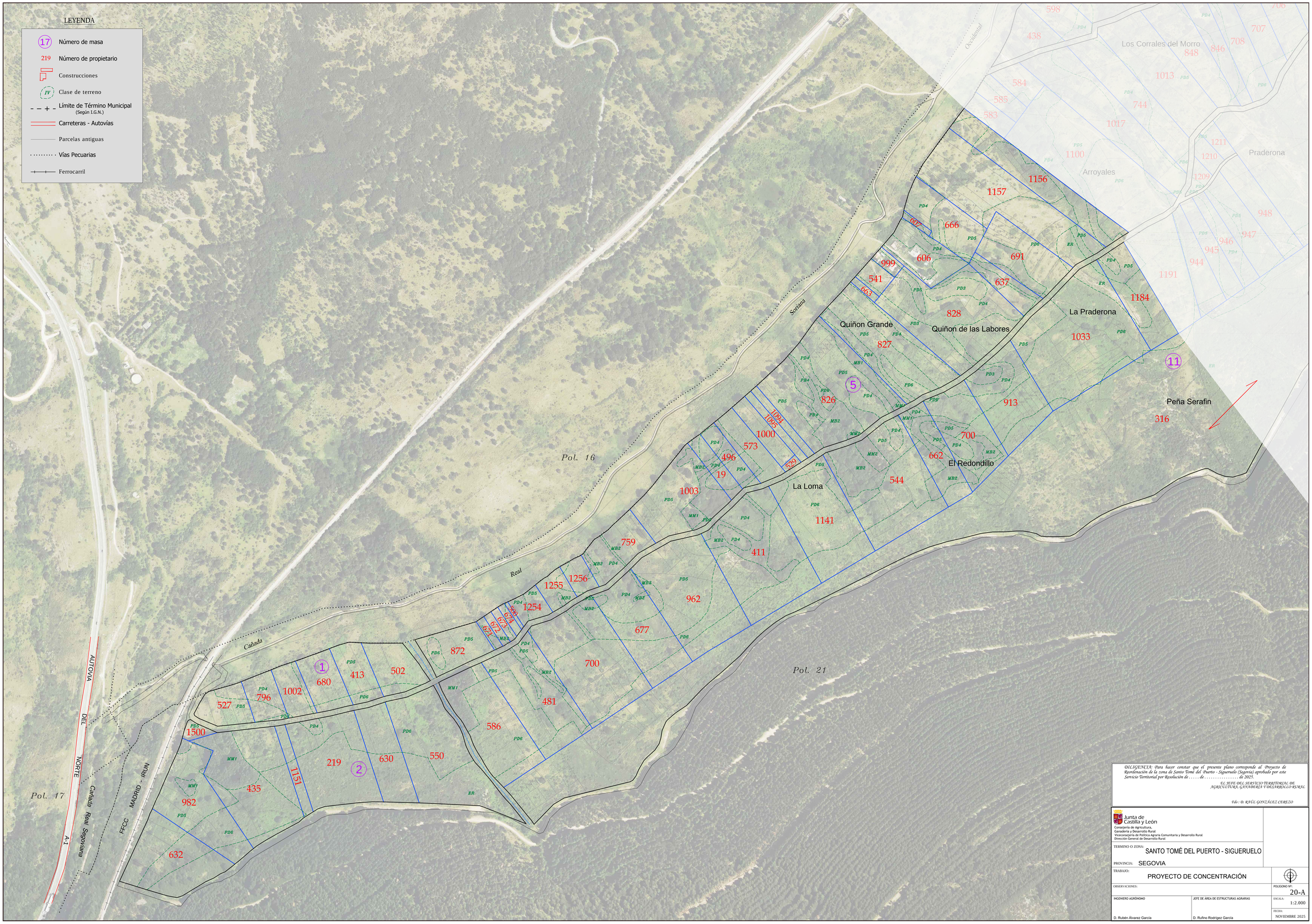

DILIGENCIA: Para hacer constar que el presente plano corresponde al Proyecto de Reordenación de la zona de Santo Tomé del Puerto - Sigueruelo (Segovia) aprobado por este Servicio Territorial por Resolución de . . . . . de . . . . . de 2025.

EL JEFE DEL SERVICIO TERRITORIAL DE AGRICULTURA, GANADERÍA Y DESARROLLO RURAL

Fdo : D. RAÚL GONZÁLEZ CEREZO

Junta de Castilla y León
Consejería de Agricultura, Ganadería y Desarrollo Rural
Viceconsejería de Política Agraria Comunitaria y Desarrollo Rural
Dirección General de Desarrollo Rural

TERMINO O ZONA: SANTO TOMÉ DEL PUERTO - SIGUERUELO

PROVINCIA: SEGOVIA

TRABAJO: PROYECTO DE CONCENTRACIÓN

OBSERVACIONES:

POLIGONO Nº: 20-A

INGENIERO AGRÓNOMO: D. Rubén Álvarez García

JEFE DE ÁREA DE ESTRUCTURAS AGRARIAS: D. Rufino Rodríguez García

ESCALA: 1:2.000

FECHA: NOVIEMBRE 2025